Stickers enfant montagnes scandinaves ivka

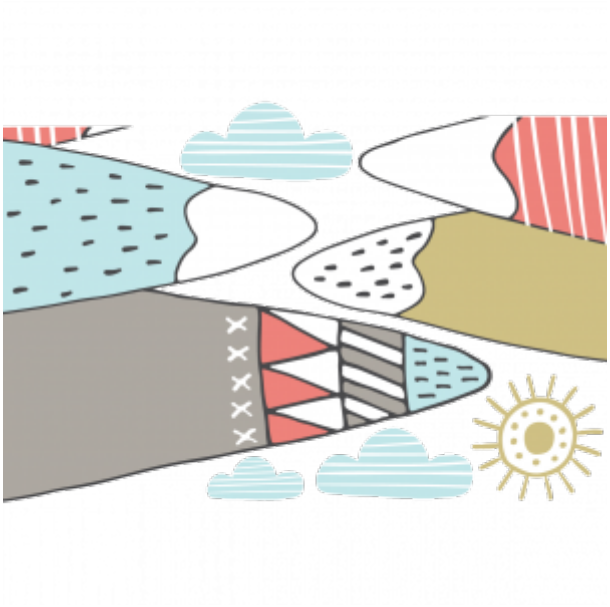

Marque : Ambiance-sticker
Référence : col-ROS-C615

Prix : ~~39.00€~~ 19.90€
Offre valable du 16/10/2019 au 31/12/2039

Options disponibles :
Taille (HxL) : 40 x 60 cm, 50 x 75 cm (+ 10.00€), 60 x 90 cm (+ 20.00€), 70 x 105 cm (+ 30.00€), 80 x 120 cm (+ 40.00€), 90 x 135 cm (+ 50.00€), 100 x 150 cm (+ 60.00€), 110 x 165 cm (+ 70.00€), 120 x 180 cm (+ 80.00€)
Finition : Mat, Brillant

Critères associés :
Sticker personnalisé : Oui

Descriptif :
Des stickers enfants pour votre déco !

Avec les **stickers muraux enfants** et ce **_nameofproduct_**, vous vous approprierez enfin votre **intérieur** !

Dimension du sticker :

Pour la dimension de la planche **H 40 x L 60 cm**, une fois le **sticker enfant montagne scandinave** posé. La chaine de montagne mesure **H 50 x L 75 cm**

Pour la dimension de la planche **H 80 x L 120 cm**, une fois le **sticker enfant montagne scandinave** posé. La chaine de montagne mesure **H 100 x L 150 cm**

Pour la dimension de la planche **H 120 x L 180 cm**, une fois le **sticker enfant montagne scandinave** posé. La chaine de montagne mesure **H 145 x L 220 cm**

Où coller cet autocollant déco ?

Cet **autocollant déco scandinave** viendra embellir sans aucun doute les **murs** de toutes les **chambres d'enfants ou** de leurs **salles de jeux** !

Les **stickers muraux enfants** , c'est la mignonnerie et l' amusement garantis pour les tous les petits.

IMPORTANT : Vous avez la possibilité de découper ce **sticker mural** de la façon dont vous souhaitez. Ce qui donne des multiples idées pour **décorer votre intérieur.**

Comment poser un sticker mural

Spécifications techniques

Type de vinyle:

Avery Dennison® 500 Event Film Matt / Orafol Orajet® 3164-XMRA matt **Durée de vie:** 5 ans **Epaisseur:** 0,1 mm **Enlevabe:** oui. s'enlève sans trace **Etanche:** oui **Lavable à l'eau:** oui **Résistance aux solvants:** oui **Toxique:** non **Inflammable:** non (norme NF P 92-501 - M1) **Odeur:** aucune **Type d'adhésif:** colle acrylique **Résistance à la température:** -40 à 85°C **Origine:** Fabriqué en France & Belgique

* S'applique à tous nos vinyles imprimés et découpés sur mesure. Non applicable pour les ardoises, phosphorescents, tableaux blanc et autres types de matériaux

Lien vers la fiche du produit