Stickers animaux joyeux de la jungle

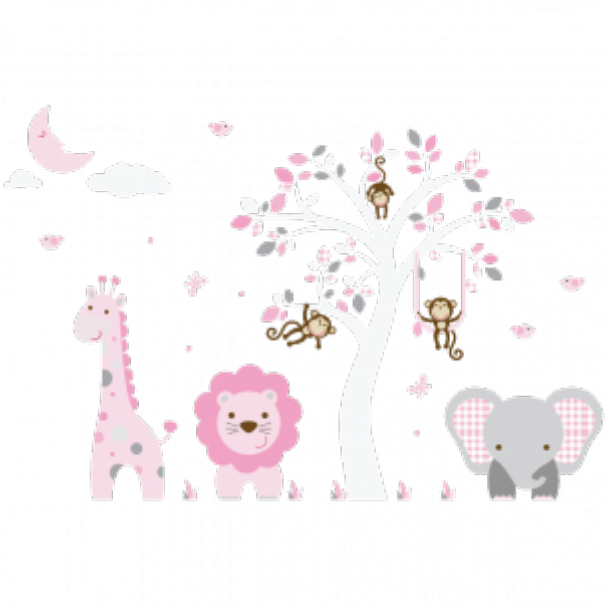

Marque : Ambiance-sticker
Référence : col-pl-RV-A003

Prix : ~~49.00€~~ 24.50€
Offre valable du 01/09/2019 au 25/01/2090

Options disponibles :
Taille (HxL) : 60 x 80 cm, 70 x 95 cm (+ 10.00€), 80 x 105 cm (+ 20.00€), 90 x 120 cm (+ 30.00€), 100 x 135 cm (+ 40.00€), 110 x 150 cm (+ 50.00€), 120 x 160 cm (+ 60.00€)
Finition : Mat, Brillant

Critères associés :
Sticker personnalisé : Oui

Descriptif :
Des stickers animaux pour votre déco !

Avec les **stickers muraux animaux multicolore** et ce **_nameofproduct_**, vous vous approprierez enfin votre **intérieur** !

Dimension du sticker :

La planche de **60 x 80 cm**, la hauteur du **sticker arbre** mesure **70 cm** - le **sticker lion** mesure **21 x 27 cm** - le **sticker girafe** mesure **20 x 45 cm**

La planche de **90 x 120 cm**, la hauteur du **sticker arbre** mesure **105 cm** - le **sticker lion** mesure **32 x 40 cm** - le **sticker girafe** mesure **30 x 67 cm**

La planche de **120 x 160 cm**, la hauteur du **sticker arbre** mesure **142 cm** - le **sticker lion** mesure **45 x 55 cm** - le **sticker girafe** mesure **40 x 90 cm**

Où coller cet autocollant déco ?

Cet **autocollant déco** viendra embellir sans aucun doute les **murs** de toutes les **chambres d'enfants ou** de leurs **salles de jeux** !

Les **stickers muraux animaux multicolore** , c'est la mignonnerie et l' amusement garantis pour les tous les petits.

IMPORTANT: Vous avez la possibilité de disposer chaque éléments du **sticker mural** de la façon dont vous souhaitez. Ce qui donne des multiples idées pour décorer votre intérieur.

Fabrication Française

Comment poser un sticker mural

Spécifications techniques

Type de vinyle:

Avery Dennison® 500 Event Film Matt / Orafol Orajet® 3164-XMRA matt **Durée de vie:** 5 ans **Epaisseur:** 0,1 mm **Enlevabe:** oui. s'enlève sans trace **Etanche:** oui **Lavable à l'eau:** oui **Résistance aux solvants:** oui **Toxique:** non **Inflammable:** non (norme NF P 92-501 - M1) **Odeur:** aucune **Type d'adhésif:** colle acrylique **Résistance à la température:** -40 à 85°C **Origine:** Fabriqué en France & Belgique

* S'applique à tous nos vinyles imprimés et découpés sur mesure. Non applicable pour les ardoises, phosphorescents, tableaux blanc et autres types de matériaux

Lien vers la fiche du produit