Stickers animaux scandinaves des forêts

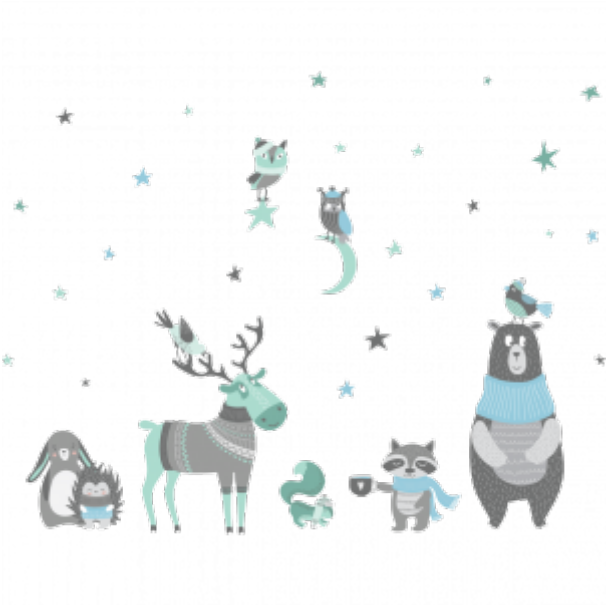

Marque : Ambiance-sticker
Référence : col-pl-RV-A137

Prix : ~~49.00€~~ 24.50€
Offre valable du 13/11/2020 au 31/12/2039

Options disponibles :
Taille (HxL) : 65 x 50 cm, 80 x 60 cm (+ 10.00€), 95 x 70 cm (+ 20.00€), 105 x 80 cm (+ 30.00€), 120 x 90 cm (+ 40.00€), 135 x 100 cm (+ 50.00€), 145 x 110 cm (+ 60.00€), 160 x 120 cm (+ 70.00€)
Finition : Mat, Brillant
Sens : Normal, Inversé

Critères associés :
Sticker personnalisé : Oui

Descriptif :
Des stickers animaux pour votre déco !

Avec les **stickers muraux animaux multicolore** et ce **_nameofproduct_**, vous vous approprierez enfin votre **intérieur** !

Dimension du sticker :

La planche de **H80 x L60 cm**, le **sticker cerf** mesure **H40 cm x L35 cm** – le **sticker ours** mesure **H50 cm x L20 cm** et le **sticker lapin** mesure **H25 x L15 cm**

La planche de **H120 x L90 cm**, le **sticker cerf** mesure **H60 cm x L55 cm** – le **sticker ours** mesure **H75 cm x L35 cm** et le **sticker lapin** mesure **H35 x L25 cm**

La planche de **H160 x L120 cm**, le **sticker cerf** mesure **H80 cm x L75 cm** – le **sticker ours** mesure **H100 cm x L45 cm** et le **sticker lapin** mesure **H45 x L35 cm**

Où coller cet autocollant déco ?

Les **autocollants déco animaux** sont parfaits dans une **déco chambre bébé** ou une salle de jeux ! Ce **sticker enfant** est une invitation à l'aventure dans le quotidien de votre bout de chou.

Grâce aux **adhésifs déco animaux** la **chambre bébé** se démarquera de celles des autres !

Les **stickers muraux animaux multicolore** , c'est la mignonnerie et l' amusement garantis pour les tous les petits.

IMPORTANT: Vous avez la possibilité de disposer chaque éléments du **sticker mural** de la façon dont vous souhaitez. Ce qui donne des multiples idées pour décorer votre intérieur.

Fabrication Française

Comment poser un sticker mural

Spécifications techniques

Type de vinyle:

Avery Dennison® 500 Event Film Matt / Orafol Orajet® 3164-XMRA matt **Durée de vie:** 5 ans **Epaisseur:** 0,1 mm **Enlevabe:** oui. s'enlève sans trace **Etanche:** oui **Lavable à l'eau:** oui **Résistance aux solvants:** oui **Toxique:** non **Inflammable:** non (norme NF P 92-501 - M1) **Odeur:** aucune **Type d'adhésif:** colle acrylique **Résistance à la température:** -40 à 85°C **Origine:** Fabriqué en France & Belgique

* S'applique à tous nos vinyles imprimés et découpés sur mesure. Non applicable pour les ardoises, phosphorescents, tableaux blanc et autres types de matériaux

Lien vers la fiche du produit