60 stickers carrelages azulejos ornements authentique

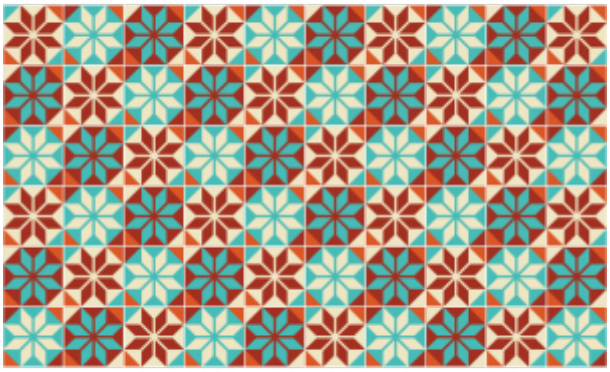

Marque : Ambiance-sticker
Référence : col-RV-0321

Prix : ~~59.00€~~ 41.30€
Offre valable du 19/08/2016 au 20/08/2025

Options disponibles :
Taille (HxL) : 60 x 100 cm -60 stickers 10x10cm, 90 x 150 cm -60 stickers 15x15cm (+ 30.00€), 120 x 200 cm -60 stickers 20x20cm (+ 60.00€)
Finition : Mat, Brillant
Sens : Normal, Inversé

Critères associés :
Sticker personnalisé : Oui

Descriptif :
Des stickers carrelage pour votre déco !

Avec les **stickers carrelage** et ce **_nameofproduct_**, vous pourrez enfin **décorer** l'**intérieur** de votre **appartement** ou **maison** à votre guise !

Dimension des carrelages :

Pour le 60 x 100 cm, les **stickers carrelages** mesurent 10 x 10 cm

Pour le 90 x 150 cm, les **stickers carrelages** mesurent 15 x 15 cm

Pour le 120 x 200 cm, les **stickers carrelages** mesurent 20 x 20 cm

Où coller cet autocollant déco ?

Cet **autocollant déco carreaux de ciment** sera parfait pour votre **cuisine** ou votre **salle de bain,** pour ramener plus de fantaisie dans votre **intérieur** !

Cet **adhésif carreaux de ciment** vous permettra de rendre l'amtosphère de cette pièce plus agréable et plus conviviale. Collez ce **sticker carrelage** sur **les murs**, **le mobilier** ou même sur **les fenêtres** !

Avec les **stickers muraux carrelages**, créer l'originalité grâce à **ses belles palettes de couleurs**, **ses gravures orginales** ou **ses dessins coloré** qui plaira à tout vos convives. Aménager votre **cuisine** ou la **salle de bain** avec cette nouvelle **décoration tendance** !!

IMPORTANT : Vous avez la possibilité de disposer chaque éléments du **sticker** de la façon dont vous souhaitez. Ce qui donne des multiples idées pour **décorer votre intérieur.**

Production
Franco belge

Comment poser un sticker

Spécifications techniques

Type de vinyle: Avery Dennison® 500 Event Film Matt / Orafol Orajet® 3164-XMRA matt **Durée de vie:** 5 ans **Epaisseur:** 0,1 mm **Enlevabe:** oui. s'enlève sans trace **Etanche:** oui **Lavable à l'eau:** oui **Résistance aux solvants:** oui **Toxique:** non **Inflammable:** non (norme NF P 92-501 - M1) **Odeur:** Aucune **Type d'adhésif:** colle acrylique **Résistance à la température:** -40 à 85°C **Origine:** Fabriqué en France & Belgique

* S'applique à tous nos vinyles imprimés et découpés sur mesure. Non applicable pour les ardoises, phosphorescents, tableaux blanc et autres types de matériaux

Lien vers la fiche du produit